



Ayuntamiento de  
**Toledo**

## **Inventario de Caminos Municipales del Término de Toledo**

**COD. DEL CAMINO:** 66.

**NOMBRE:** CAMINO DE LOCHES.

**CORESPONDENCIA CON EL ANTERIOR INVENTARIO:**

Camino nº 61, Camino de Loches.

**LONGITUD TOTAL:** 2.852,382 ml.

**EMPLAZAMIENTO:**

**INICIO:** X 408.705,105 – Y 4.411.397,654

**FINAL:** X 410.956,226 – Y 4.412.620,859

**CATASTRALES:**

<b>POLIGONO</b>	<b>PARCELA</b>	<b>P.K.</b>
101	9001	0 / 0+935
102	9000	0+935 / 0+965
101	9001	0+965 / 1+120
101	9000	1+120 / 1+162
101	9001	1+162 / 1+250
101	9000	1+250 / 1+580
91	9000	1+580 / FIN

El camino se encuentra en el centro del término municipal, el firme está compuesto por asfalto, el estado en que se encuentra es bueno, constituyendo la calle sin salida de una zona urbanizada, sin acerado. El tránsito puede realizarse por todo tipo de vehículos.

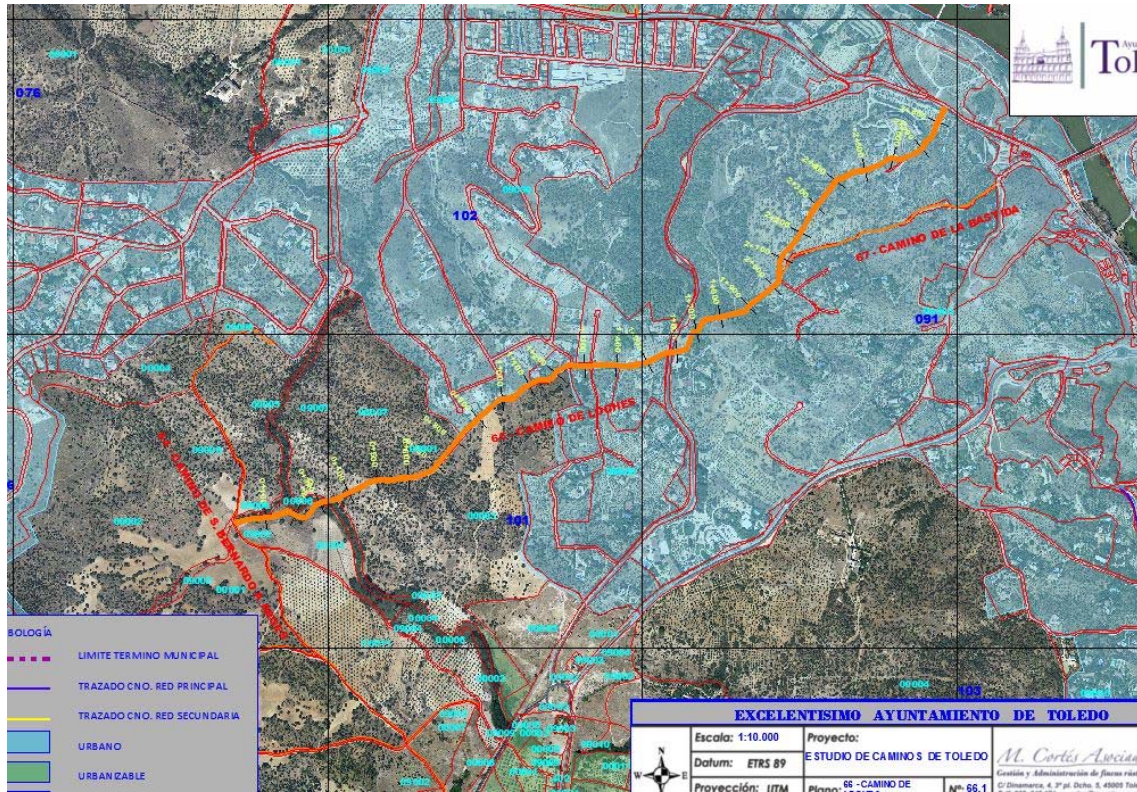

FOTOS:

